

**Vivienda tipo: A**

Cuadro de superficies	
<b>Vivienda TIPO-A</b>	
Estancia	Superficie útil (m²)
Baño-1	4,46
Baño-2	4,34
Cocina	5,66
Dormitorio-1	12,65
Dormitorio-2	12,10
Dormitorio-3	11,33
Pasillo /Distribuidor	6,09
Salón-Comedor	18,91
Solana	2,66
Trastero	3,50
Vestibulo	6,56
<b>Superficie útil total</b>	<b>88,26</b>
<b>Superficie Construida</b>	<b>102,14</b>

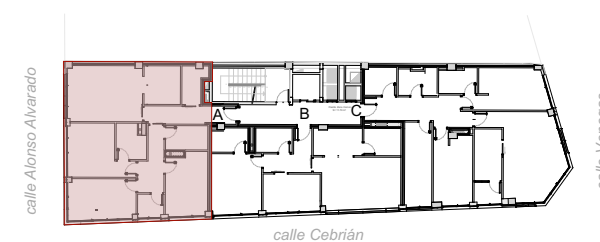

**Planta 2ª (+7,70), 3ª (+10,96) y 4ª (+14,22)**



**Advertencia legal:** La información contenida en este documento es orientativa y ha sido elaborada a partir del proyecto de ejecución del edificio, por lo que puede sufrir modificaciones por exigencias técnicas en la ejecución de la obra.